Lo Scoiattolo-ETS
Ente autorizzato per le adozioni internazionali

Scoiattolandia



LIBRERIA LO SCOIATTOLO
un piccolo gesto per un grande progetto

COOPERAZIONE
in Italia e nel mondo

ADOZIONI INTERNAZIONALI
il diritto ad una famiglia

I NOSTRI SOCIAL

Sito Ufficiale

Instagram — LOSCOIATTOLOETS

Facebook

You Tube

Lo Scoiattolo - ETS, Ente autorizzato per le adozioni internazionali
Piazza delle Arti, 2 - 05100 Terni (TR) - tel. 0744403359 - Email: infoterni@loscoiattolo-ets.org

Scoiattolandia

INDICE

SOSTEGNO A DISTANZA

ADOZIONI INTERNAZIONALI

COOPERAZIONE

FORMAZIONE COPPIE ADOTTIVE

COME AIUTARCI

LIBRERIA

SOSTEGNO A DISTANZA



Donazioni liberali

L'Associazione propone donazioni liberali quale contributo a supporto dei progetti in essere in Cambogia, nelle città di Phnom Penh e Siem Riep. Chiunque fosse interessato può versare mensilmente sul conto corrente bancario intestato all'Associazione (**IBAN: IT91N0200814406000101740172**) uno o più degli importi sotto indicati.

Scuola primaria - Phnom Penh

1) € 5,00 / mese, per un anno
Obiettivo: Acquisto materiale scolastico

2. € 10,00 / mese, per un anno
Obiettivo: Pasti caldi



3. € 26,00 / mese, per sei mesi
Obiettivo: Sostegno di un singolo bambino
4. € 20,00 / mese, per sei mesi
Obiettivo: Sostegno collettivo bambini

Scuola professionale - Siem Riep

1. <u>€ 15,00 / mese, per sei mesi</u>
Obiettivo: Supporto corsi professionali per parrucchiera, sarta, tecnico informatico, elettricista e idraulico



2. <u>€ 26,00 / mese, per sei mesi</u>
Obiettivo: Supporto singolo ragazzo, fino al conseguimento del Diploma professionale

3. <u>€ 10,00 / mese, per un anno</u>
Obiettivo: Materiale di consumo per i corsi

ADOZIONI INTERNAZIONALI

Le problematiche dell'adozione internazionale

L'adozione costituisce un percorso molto delicato e problematico sia per i genitori che per i bambini.
Per i genitori può essere fonte di dubbi e preoccupazione, di instabilità e debolezze, sia prima che dopo la scelta dell'adozione; per i bambini invece può rappresentare un momento di grande transizione, di incertezza, di instabilità, e può essere fonte di disturbi di varia natura.
Pertanto, vista la complessità della tematica, a partire da questo numero di "***Scoiattolandia***" ci proponiamo di analizzare in dettaglio le possibili problematiche che possono verificarsi nei bambini adottati e che inevitabilmente si ripercuotono nella famiglie adottive.

Disturbi comportamentali e psicologici dei bambini adottati

Alcuni studi affermano che i bambini adottati, rispetto ai non adottati, potrebbero più frequentemente manifestare disturbi o problemi comportamentali e psicologici, che tendono a manifestarsi soprattutto nella fase adolescenziale e che possono essere legati soprattutto alla regolazione emotiva e relazionale, all'adattamento sociale e ai disturbi dell'apprendimento e dell'attenzione.

Ciò è confermato anche dalla letteratura relativa all'adozione nazionale ed internazionale.

La predisposizione a tutte queste problematiche può essere ricondotta alle esperienze negative e traumatiche che i bambini adottati possono avere vissuto. Infatti, l'impatto con esperienze traumatiche in età precoce può avere un'influenza negativa sulla persona e sulla sua organizzazione psicologica. Le esperienze dolorose e le carenze affettive hanno una forte incidenza sul bambino.

L'aumento di adozioni di bambini in età avanzata con storie traumatiche, in passato destinati a restare negli istituti, pone problemi seri ai genitori adottivi, soprattutto in termini di difficoltà di instaurare un rapporto con loro, specie nel periodo della preadolescenza e dell'adolescenza.
Il bambino adottato ha sviluppato modelli interni insicuri in seguito alle carenti cure genitoriali, alle esperienze traumatiche vissute e ha appreso strategie adattive per sopravvivere in contesti ostili. Tali acquisizioni continuano a condizionarlo nel suo funzionamento psicologico.
Per la propria sopravvivenza, il bambino può mettere in atto strategie basate sulla disattivazione dell'attaccamento, sulla compiacenza, sulla soppressione delle emozioni e sull'aggressività.


Sleep disorders


Personality disorders


Anxiety

ADOZIONI INTERNAZIONALI

Seminari

Grazie al contributo della Regione autonoma della Sardegna, “Lo Scoiattolo - ETS”, ha programmato due incontri seminariali “on line” per affrontare le possibili problematiche di carattere sanitario legate all’adozione internazionale e le diverse difficoltà relazionali con l’adolescente adottato.



La prima iniziativa, dal titolo **“Aspetti sanitari nell’adozione internazionale”**, in programma **Venerdì 29 novembre 2024 alle ore 17:15**, ha visto la partecipazione in qualità di Relatrice, della Pediatra ***Dr.ssa Irene Dioli***, con comprovata esperienza maturata presso l’Azienda USL Umbria 2.

La seconda iniziativa, dal titolo

“Adozione e adolescenza”,

in programma

Mercoledì 4 dicembre 2024 alle ore 21:00,

ha visto la partecipazione in qualità di Relatrice, della

Dott.ssa Laura Boltri,

Psicologa, psicoterapeuta, psicoanalista dell’età evolutiva, esperta in Psicologia forense dell’età evolutiva, con ventennale esperienza maturata presso la Neuropsichiatria Infantile di Fano.



COOPERAZIONE



Progetto "Biblioteca"

Il Governo Cambogiano ha avviato la costruzione di villaggio nella Rutaaek Development Zone del Tani Village, Sangkat Runtaaek, Runtaaektechosen Municipality, provincia di Siem Riep. Lo Scoiattolo - ETS, presente in Cambogia dal 2005, in conformità con le precedenti iniziative ivi intraprese finalizzate al benessere psico-fisico dei minori e alla crescita e diffusione dell'istruzione, ha progettato la costruzione di una biblioteca all'interno del villaggio, su un terreno concesso dall'Autorità locale.



Area edificabile

La biblioteca sarà aperta a tutti, ma principalmente rivolta ai ragazzi, sia per spronarli alla lettura, sia per istruirli nella navigazione in internet e all'utilizzo dei social media, mettendo a disposizione strumenti di comunicazione come tablet e computer configurasti con accesso alla rete Big Internet.

LA COSTRUZIONE DELLA BIBLIOTECA INIZIERA' NEL GENNAIO 2025

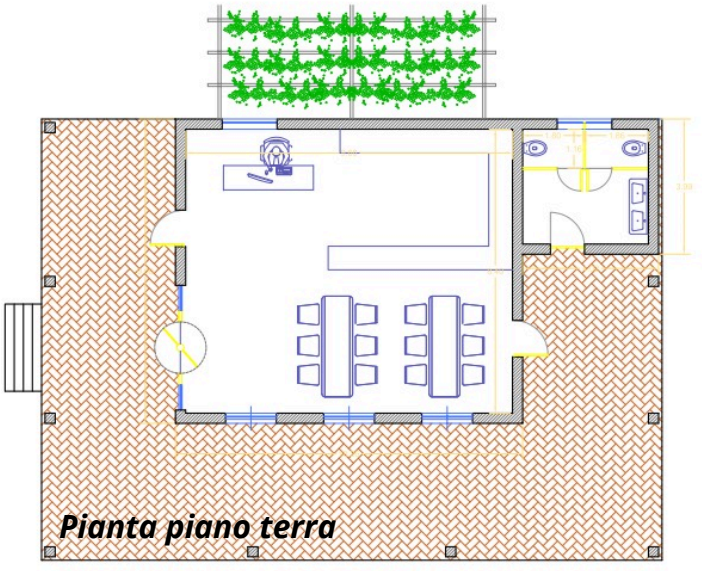

Pianta piano terra

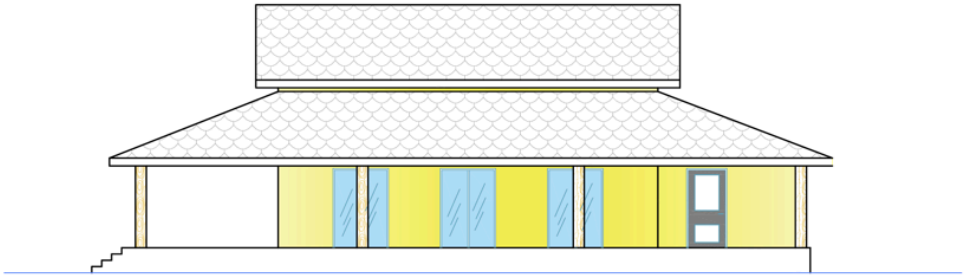

Vista frontale

FORMAZIONE COPPIE ADOTTIVE

In ottemperanza a quanto raccomandato dalle Linee Guida del dicembre 2023 emanate dalla Commissione per le Adozioni Internazionali, l'Associazione organizza un percorso formativo per le coppie che hanno conferito l'incarico di gestione delle procedure adottive. Il percorso, della durata minima di 21 ore, tratta tematiche di carattere psicologico, sanitario, amministrativo, legale e antropologico ed è strutturato in sette moduli, tenuti da professionisti qualificati.



Programma

Modulo 1 - Durata: 3 ore; Modalità di erogazione: incontro di gruppo (in presenza / on line)

Figura professionale attivata: Psicologo (1 / 2 Psicologi)



Obiettivi:

- Conoscere le coppie definendo un profilo di personalità di ciascun coniuge.
- Conoscere il vissuto psicologico del bambino istituzionalizzato.

Tematiche (relative alla coppia):

Reale disponibilità all'adozione, temperamento, immagine di Sé, livello affettivo raggiunto, autocontrollo, livello di sicurezza, abilità personali, introversione/estroversione, qualità e risorse interne, grado di maturazione raggiunto, tolleranza alla frustrazione, capacità proattive e resilienza, elaborazione di vissuti personali negativi, definizione del dolore, perdite associate all'infertilità e altri tipi di perdite relazionate con l'essere genitori adottivi, elaborazione del lutto del bambino mai arrivato, individuazione delle aspettative in merito all'adozione, progetto adottivo, aspettative e desideri della coppia in prospettiva della maturazione della consapevolezza della differenza tra accettare ed accogliere, impegno nella costruzione del legame familiare e relazionale, passaggio da figlio ideale a figlio reale, fattori di rischio di fallimento adottivo.

Tematiche (relative al bambino adottato):

Vissuto psicologico del bambino abbandonato ed istituzionalizzato e sue problematiche psicofisiche, comportamentali e relazionali, conoscenza del profilo dei bambini dichiarati adottabili e con caratteristiche e necessità speciali (per età, numero dei minori e stato di salute), approccio differenziale (etnia, genere, disabilità e percorso di vita).

Modulo 2 - Durata: 3/4 ore; Modalità di erogazione: incontro di gruppo (in presenza / on line)

Figura professionale attivata: Medico, specializzato in problematiche sanitarie comuni dei minori in stato di abbandono.

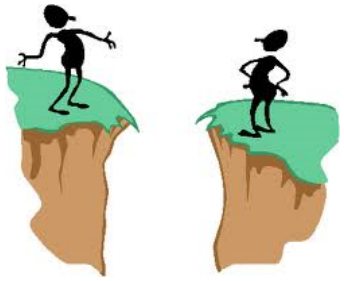

Tematiche affrontate:

Indagine del profilo del bambino abbandonato ed istituzionalizzato e sue problematiche psicofisiche e sanitarie.

Conoscenza delle caratteristiche e necessità dei minori con special needs (per età, per incapacità psico-fisiche di vario genere, per appartenenza a fratrie).

Conoscenza delle problematiche psicofisiche legate al trauma dell'abbandono, al maltrattamento e all'abuso

Conoscenza degli aspetti psicofisici ed evolutivi del minore nelle diverse fasce d'età.

Partecipazione di ulteriore profilo professionale: Logopedista

Modulo 3 - Durata: 3 ore; Modalità di erogazione: incontro di gruppo (in presenza / on line)

Figura professionale attivata: Avvocato / Esperto in discipline giuridiche ed Esperto in adozioni internazionali

Obiettivi:

- Conoscere gli attori istituzionali delle adozioni internazionali, dei riferimenti normativi specifici dell'adozione internazionale ed approccio alle procedure adottive dei Paesi di adozione.
- Illustrare ai genitori adottivi le possibilità del rimborso delle spese sostenute per le adozioni concluse, della certificazione delle spese adottive sostenute e sua relazione con gli aspetti fiscali dell'adozione, dei congedi parentali di cui beneficia la coppia nell'adozione internazionale.
- Conoscere le tematiche inerenti alla responsabilità genitoriale di fronte all'emergere di nuovi modelli di famiglia.
- Conoscere i diritti dei bambini.



Tematiche affrontate:

Ruolo e caratteristiche della Commissione per le Adozioni Internazionali e degli Enti autorizzati, Legge n. 184/1983, Convenzione de L'Aja, Legge n. 476/1988, Legge n. 149/2001, continenti e i Paesi di adozione e loro procedure adottive.

Ruolo e responsabilità dell'Ente autorizzato.

Rimborso ai genitori adottivi delle spese sostenute per le adozioni concluse, certificazione delle spese adottive sostenute e sua relazione con gli aspetti fiscali dell'adozione.

Congedi parentali di cui beneficia la coppia nell'adozione internazionale.

Nozione di responsabilità genitoriale, doveri del genitore, misure di protezione del minore.

Modulo 4 - Durata: 3 ore; Modalità di erogazione: incontro di gruppo (in presenza / on line)
Figura professionale attivata: Psicologo (1 / 2 Psicologi)
Obiettivi:

- Conoscere le tematiche connesse al viaggio da intraprendere verso il Paese estero e del successivo rientro in Italia



Tematiche affrontate:
Partenza per il Paese straniero, maturazione nella coppia di una flessibilità verso gli imprevisti della procedura, anche in considerazione della instabilità politica di taluni Paesi di adozione, conoscenza della realtà degli Istituti, inclusione e interazione nel nuovo gruppo familiare, situazioni speciali durante la fase di integrazione e strumenti per la loro gestione, concetti generali di prima infanzia, infanzia, adolescenza, di stili di attaccamento, del diventare genitori tramite l'adozione, di diversità culturale e di nuova famiglia multietnica, inserimento scolastico.
Partecipazione di ulteriore profilo professionale: Antropologo / Pedagogista

Modulo 5 - Durata: 3 ore; Modalità di erogazione: incontro di gruppo (in presenza / on line)
Figura professionale attivata: Psicologo (1 / 2 Psicologi)



Obiettivi:

- Recepire e condividere testimonianze scritte.

Tematiche affrontate:
Accogliere la testimonianza di coppie che hanno già affrontato il percorso adottivo internazionale.

Modulo 6 - Durata: 3 ore; Modalità di erogazione: incontro di gruppo (in presenza / on line)
Figura professionale attivata: Psicologo (1 / 2 Psicologi)
Obiettivi:

- Conoscere elementi di specificità nell'ambito dell'esperienza adottiva sulle origini dei minori.

Tematiche affrontate:
Quando e come parlare al bambino del suo passato e della sua adozione, domande frequenti dei bambini riguardo l'adozione, rafforzamento dell'autostima nel bambino.

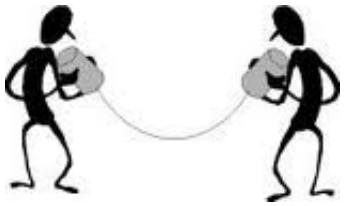

Partecipazione di ulteriore profilo professionale: Pedagogista

Modulo 7 - Durata: 3 ore; Modalità di erogazione: incontro di gruppo (in presenza / on line)
Figura professionale attivata: Psicologo (1 / 2 Psicologi)
Obiettivi:

- Argomentare e confrontarsi sui temi discussi.
- Svolgere conclusioni finali condivise.
- Evidenziare i livelli di padronanza dei temi trattati mediante la somministrazione di un questionario.
- Rilascio di un attestato di partecipazione e frequenza.



Tematiche affrontate:
Riprendere contenuti già trattati nei singoli moduli e loro approfondimento in chiave inter-modulare.

COME AIUTARCI

"Il mio dono Unicredit" 2024/25

Anche per il 2024/25 Unicredit mette a disposizione degli Enti del Terzo Settore intestatari di conto corrente bancario presso il proprio Istituto di credito, dei fondi da destinare alle proprie attività.

Come votare

1. Accedi tramite il link: **https://www.ilmiodono.it/it/organizzazioni/umbria/associazione_lo_scoiattoloonlus_9.html**, o scansiona il **QR Code a fianco**
2. Scegli una delle iniziative da votare, cliccando sulla voce "**SCOPRI DI PIU'**" di uno dei progetti della sezione "Sostieni le iniziative in corso"
3. Scegli uno degli importi (10€, 20€, 50€, oppure donazione libera inserendo l'importo che intendi donare)
4. Clicca su "**Dona adesso**"



Destinazione del 5x mille

E' possibile destinare il 5 x mille dell'IRPEF indicando il codice fiscale dell'Associazione (**91033830554**) nella casella in alto a sinistra dei modelli della dichiarazione dei redditi

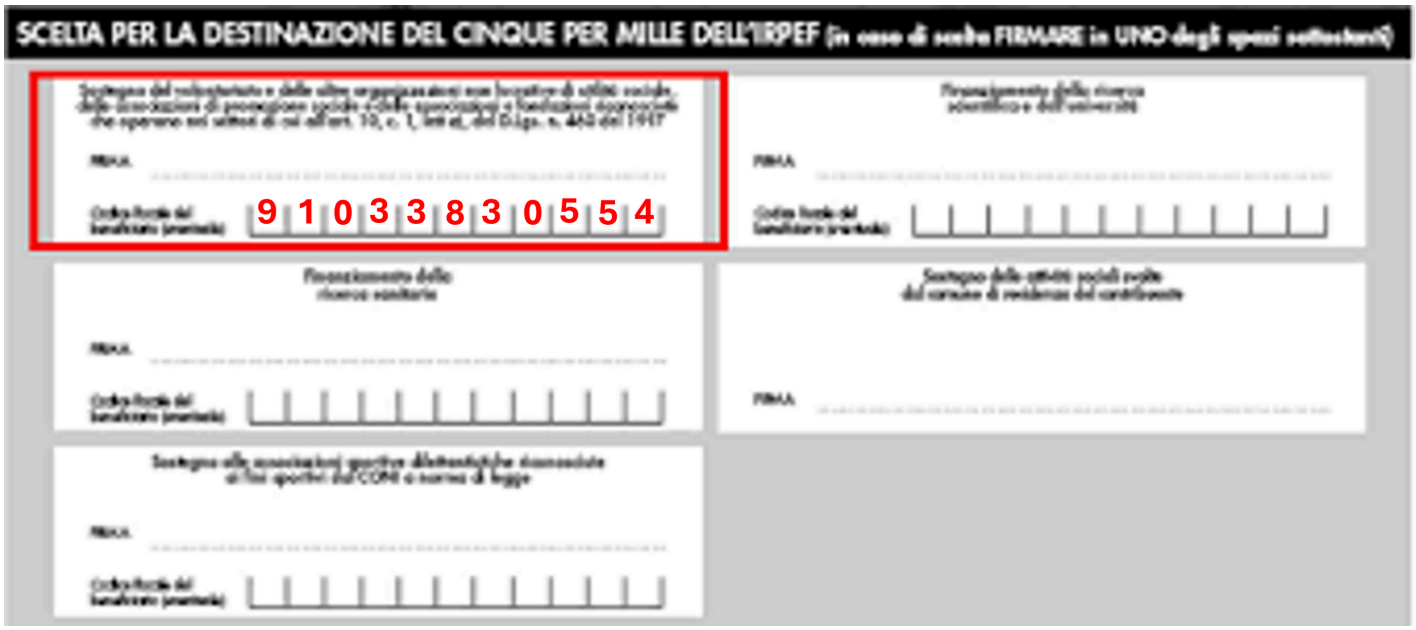

LIBRERIA

Dona un libro e regala un sogno

La libreria della nostra Associazione è stata creata per dare nuova vita ai libri che spesso rimangono ad impolverarsi tra le mensole di casa.
I libri da noi ricevuti saranno inseriti nella libreria, alla quale è possibile accedere tramite il link ***https://libreriascoiattolo.com/*** o il QR Code a fianco.
Con una piccola donazione, potrai ordinare e ricevere il libro prescelto.
Le donazioni saranno utilizzate per iniziative di sostegno a distanza (SAD).

La Libreria Lo Scoiattolo - ETS

dai un'occhiata tu stesso alla nostra libreria! puoi trovare dei libri che ti possono interessare, li potrai ricevere con una piccolissima donazione

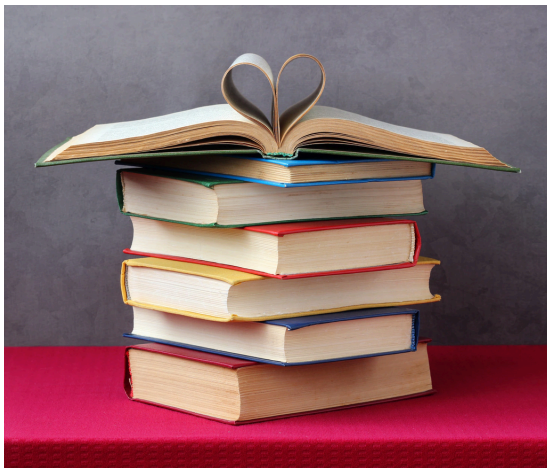

Perché donare libri?

- non ti costa niente!
- dai nuova vita a libri che non usi più
- è facilissimo!! ti basta spedirli alle sedi di Terni, Jonadi e Loreto (recapiti nell'ultima pagina del giornalino). Oppure, ancora più velocemente, consegnarli direttamente a una delle nostre sedi sopra indicate
- contribuisci a garantire ai bambini la possibilità di ricevere cibo, istruzione e cure mediche, che altrimenti non potrebbero ottenere.

Ogni libro che ci viene donato dà una possibilità in più ai bambini



Lo Scoiattolo - ETS





Merry Christmas and Happy New Year





Lo Scoiattolo - ETS

Ente Autorizzato per le Adozioni Internazionali

Sedi e Sportelli informativi

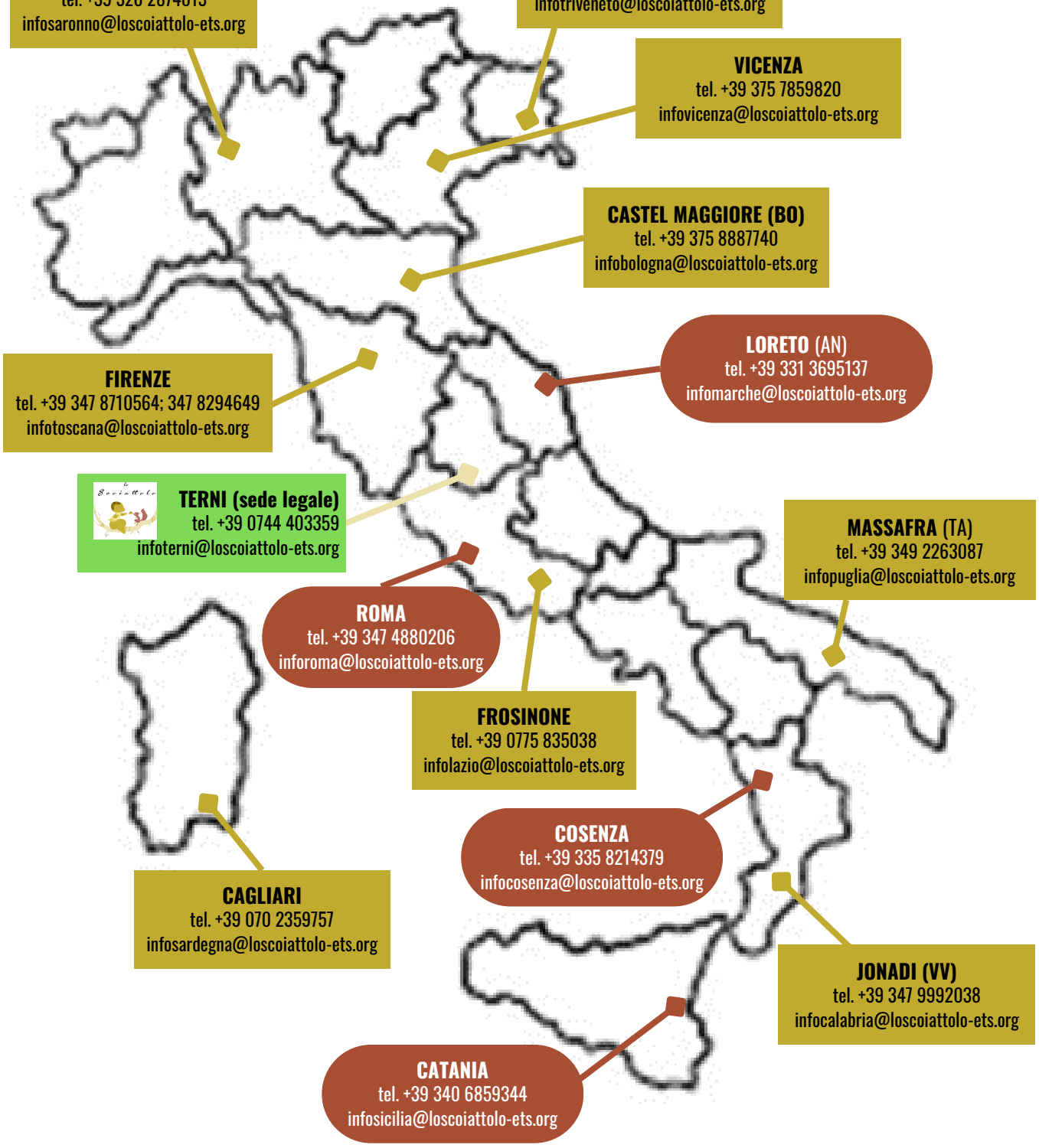

SARONNO (VA)
tel. +39 320 2874013
infosaronno@loscoiattolo-ets.org

UDINE
tel. +39 349 2519526
infotriveneto@loscoiattolo-ets.org

VICENZA
tel. +39 375 7859820
infovicenza@loscoiattolo-ets.org

CASTEL MAGGIORE (BO)
tel. +39 375 8887740
infobologna@loscoiattolo-ets.org

LORETO (AN)
tel. +39 331 3695137
infomarche@loscoiattolo-ets.org

FIRENZE
tel. +39 347 8710564; 347 8294649
infotoscana@loscoiattolo-ets.org

TERNI (sede legale)
tel. +39 0744 403359
infoterni@loscoiattolo-ets.org

MASSAFRA (TA)
tel. +39 349 2263087
infopuglia@loscoiattolo-ets.org

ROMA
tel. +39 347 4880206
inforoma@loscoiattolo-ets.org

FROSINONE
tel. +39 0775 835038
infolazio@loscoiattolo-ets.org

COSENZA
tel. +39 335 8214379
infocosenza@loscoiattolo-ets.org

CAGLIARI
tel. +39 070 2359757
infosardegna@loscoiattolo-ets.org

JONADI (VV)
tel. +39 347 9992038
infocalabria@loscoiattolo-ets.org

CATANIA
tel. +39 340 6859344
infosicilia@loscoiattolo-ets.org